



**FORMULARZ ZGŁOSZENIA ZADANIA DO BUDŻETU OBYWATELSKIEGO  
W RAMACH BUDŻETU MIASTA STARACHOWICE**

<b>Imię i nazwisko zgłaszającego zadanie**</b>	DAMIAN ZABICKI	
<b>Adres zameldowania</b> <i>Formularz można złożyć jedynie dla okręgu miasta właściwego dla swojego miejsca zamieszkania (patrz wykaz okręgów miasta)</i>		Numer okręgu miasta :
<b>Data urodzenia</b>		IV
<b>Numer telefonu</b>		07
<b>Adres e-mail</b>		

**OPIS ZADANIA**

<b>Nazwa zadania:</b>
PLAC ZABAW - DZIECI STARSZE
<b>Lokalizacja nieruchomości w obrębie, której winno zostać zrealizowane zadanie:</b>
TEREN ZBIORNIKA ZALEWU LUBIANKA
<b>Szacunkowy koszt realizacji zadania*</b> <i>z zastrzeżeniem, iż wartość prac nie może przekraczać łącznie kwoty utworzonej w budżecie miasta na dany rok dla wydatków objętych Budżetem Obywatelskim</i>
300 tysięcy złotych

\*przedstawione koszty są szacunkowe i poglądowe, koszt realizacji może ulec zmianie w zależności od ostatecznego zakresu inwestycji

## SZCZEGÓŁOWY OPIS ZADANIA

### Uzasadnienie realizacji zadania

Proszę w kilku zdaniach opisać np.:

- Jaki problem rozwiąże zrealizowanie zadania?
- Wpływ realizacji zadania na życie mieszkańców wraz z planowanymi do osiągnięcia rezultatami?
  - Na ile jest on niezbędny do realizacji?
- Wskazać lokalizację zadania np.: na załączonej mapce.

Redakcja zadania zaplanuje czas wolny dzieci starszych skupięc ich w redakcji pasji sportowych i krowienie kultury fizycznej. Takie dietowe pyhanie wpłynęją w socydlizację dzieci starszyc w naszym mieście. Ony plac zabaw podniesie atrakcyjność zolenu Lubiana dla turystów z terenu całego województwa. Będzie to miejsce przyjazne całym rodzinom.

### Ewentualne załączniki i dodatkowe materiały:

- Mapy.
- Zdjęcia.
- Inne (np. dodatkowe ekspertyzy, rekomendacje, plany, kosztorysy, analizy prawne).

- część projektu zaplanowane zolenu Lubiana dot. inforacje placu zabaw.

### Harmonogram działań związanych z wykonaniem zadania:

(w przypadku większej ilości zadań proszę dodać kolejny wiersz)

### Opis działania:

Proszę podać niezbędne zdaniem Państwa działania do wykonania zadania.

1.	PRZETARG NA WYKONANIE WYKONAWCY (GTINA W TRACIE UZYSKANIA P.B)
2.	REALIZACJA ZADANIA
3.	
4.	
5.	

**ZESTAWIENIE WYPOSAŻENIA PLACU ZABAW DLA DZIECI STARSZYCH - J-1**

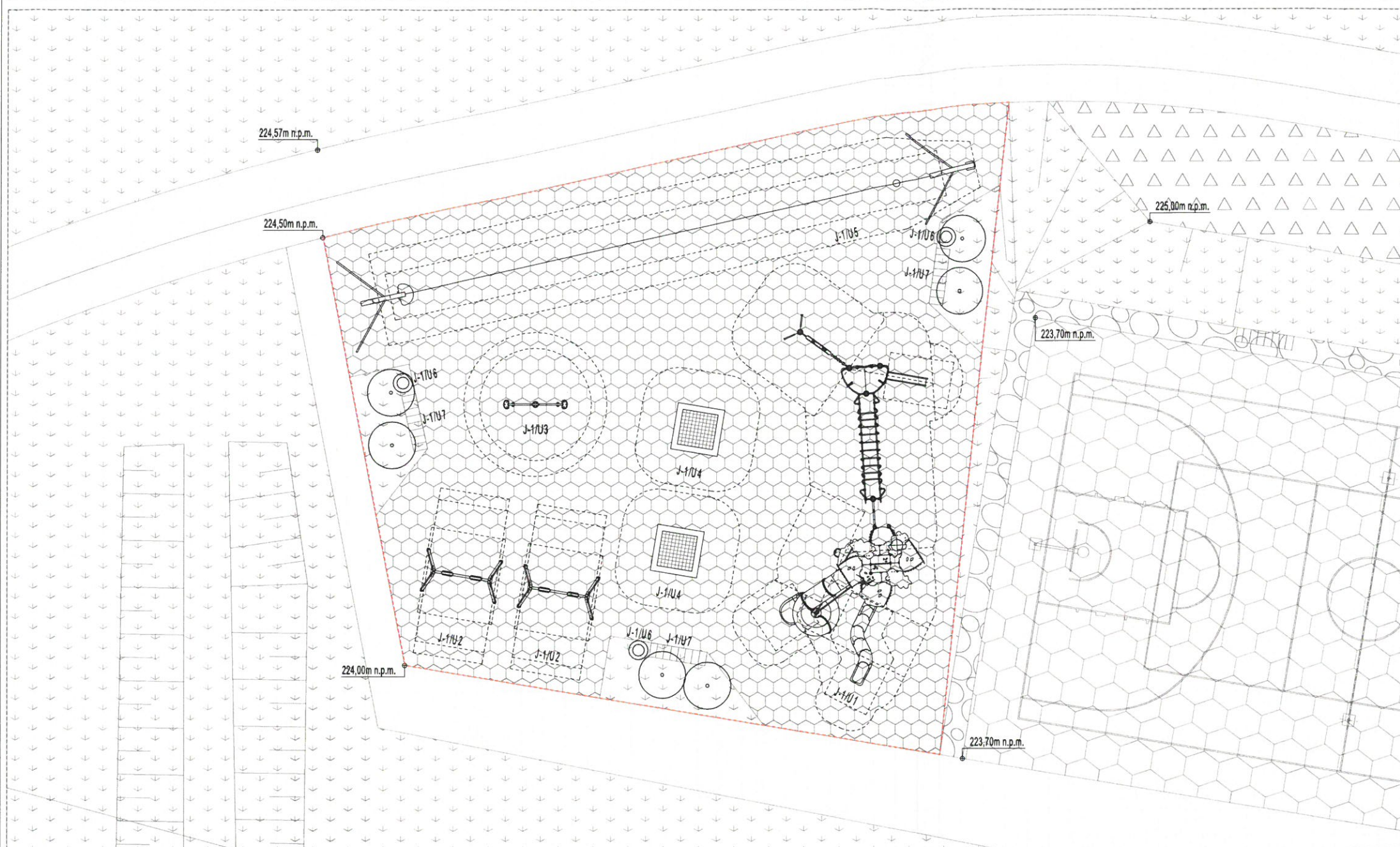

**Uwagi:**

1. Wszystkie roboty należy wykonać zgodnie z obowiązującymi Polskimi Normami, Warunkami technicznymi wykonania i odbioru robót budowlano-montażowych opracowanymi przez Instytut Techniki Budowlanej oraz zasadami wiedzy i sztuki budowlanej.
2. Poziomy posadzek należy zweryfikować i precyzyjnie wytyczyć geodezyjnie na etapie wykonawczym. Odchyłki od projektu należy konsultować z projektantem.
3. Wszelkie elementy okładzin, balustrad, poręczy i innych należy zamawiać/montować na podstawie zweryfikowanych obmiarów rzeczywistych.
4. Dopuszcza się zastosowanie materiałów zamiennych pod warunkiem, że posiadają one cechy nie gorsze jakościowo i technicznie od wskazanych w projekcie, a także pod warunkiem uzyskania zgody projektanta.
5. Wszystkie elementy konstrukcyjne należy przyjmować wg pozycji opisanych na schematach lokalizacyjnych w dokumentacji - część konstrukcyjna (konstrukcja - projekt budowlano-wykonawczy).
6. Każdy składnik projektowy należy rozpatrywać i rozpoznawać w dokumentacji w kontekście, wszystkich rysunków, które do tego składnika się odnoszą z uwzględnieniem wszystkich informacji opisowych i zasad sztuki budowlanej.
7. Brak wskazania na rysunku technicznym elementu, którego zastosowanie wynika ze znanych lub powszechnie przyjętych rozwiązań w zakresie sztuki budowlanej nie zwalnia wykonawcy z konieczności skalkulowania i zastosowania takiego elementu w porozumieniu z inwestorem, a także z projektantem i za jego zgodą.
8. W przypadku jakiegokolwiek rozbieżności w dokumentacji należy konsultować się z projektantem.
9. Zgodnie z art. 22 ust. z dnia 7 lipca 1994 roku Prawo Budowlane (tj. Dz.U. z 2003 roku Nr 200 poz 2016 z późniejszymi zmianami) kierownik budowy na obowiązek realizacji inwestycji zgodnie z obowiązującymi przepisami i sztuką budowlaną.
10. Materiały pod względem parametrów technicznych na etapie wyboru producenta uzgodnić z zapisami projektu budowlanego.
11. Opracowanie niniejsze należy rozpatrywać łącznie z projektami branżowymi - instalacje i technologie objęte odrębnymi projektami powinny odpowiadać wymaganiom warunkom technicznym. Rysunki i części opisowa dokumentacji są częściami wzajemnie uzupełniającymi się. Wszystkie elementy ujęte w części opisowej, a nie pokazane na rysunkach oraz pokazane na rysunkach, a nie ujęte w opisie winny być traktowane jakby były ujęte w obu.

**ZESTAWIENIE WYPOSAŻENIA PLACU ZABAW DLA DZIECI STARSZYCH - J-1**

SYMBOL	J-1 - U1	J-1 - U2	J-1 - U3	J-1 - U4	J-1 - U5	J-1 - U6	J-1 - U7
NAZWA	ZESTAW SPRAWNOŚCIOWY	HUŚTAWKA PODWÓJNA	KARUZELA	TRAMPOLINA	TYROLKA	KOSZ NA ŚMIECI	ŁAWKA
WIDOK							
MATERIAŁ/ KOLOR	- drewno - stal	- drewno - stal ocynkowana - gumo	- stal - gumo	- stal cynkowana ogniwo - gumo Euroflex - paski wzmocnione stałą	- drewno laminowane - gumo - stal nierdzewna	- beton - stal	- drewno - stal
WYMIARY	16,0x7,0x6,9 m	3,3x1,83x2,2 m	2,74x0,38x1,57 m	2,0x2,0 m	25x3,6x3,4 m	65x66x81 m	2,40x0,60x0,48 m
WYMIARY	20,1x10,5 m	7,13x3 m	Ø 6,15 m	5x5 m	26,2x4,0 m	-	-
ILOŚĆ	1 szt.	2 szt.	1 szt.	2 szt.	1 szt.	3 szt.	3 szt.
UWAGI			siedziska wykonać w kolorze zielonym				
PRODUCENT	NP. EDUCARIUM LUB RÓWNOWAŻNY			Projekt indywidualny FORMAT			

Generalny projektant	PA FormAT ul. św. Leonarda 9 lok. 4, 25-311 Kielce www.pa-format.pl	PRACOWNIA ARCHITECTONICZNA <b>FORMA</b>
Nazwa inwestycji:	Budowa i przebudowa zespołu budynków i obiektów budowlanych wraz z zagospodarowaniem terenu i instalacjami sanitarnymi oraz elektrycznymi - Zalew Lubianka w Starachowicach.	
Adres:	Zalew Lubianka, okolice ul. Poludniowej dz. nr ewid. 1821/9, 1821/15, 1821/17, 1821/20, 1821/18, 1821/3, 1786, 1788, 1787/3, 1785, 1787/2 - obręb 0003 Miasto Starachowice 2279/2, 2548, 2549, 2550, 2563/3, 2563/1, 2563/2, 2297, 2333 - obręb 0004 Miasto Starachowice	Etap projektowania: <b>Projekt budowlany</b>
Inwestor:	GINIA STARACHOWICE ulica Radomska 45 27-200 Starachowice	Brandz: Architektura
Projektował:	IMIĘ I NAZWISKO: mgr inż. arch. Robert Tarczyński mgr inż. arch. Emilia Kołt mgr inż. arch. Agnieszka Lupał mgr inż. arch. Magdalena Fibczyk	Specjalność: nr uprawnień Arch. SW-24/2004 Arch. SW-30/219
Projektant:	mgr inż. arch. Robert Tarczyński	PODPIS: Arch. SW-24/2004
Opracowanie:	mgr inż. arch. Emilia Kołt	Arch. SW-30/219
Sprawił:	mgr inż. arch. Rafał Gancarczyk	Arch. SW-18/2005
Tytuł rysunku:	ZESTAWIENIE WYPOSAŻENIA PLACU ZABAW DLA DZIECI STARSZYCH - J-1	Nr rysunku: A.51